



MINISTERO DELLE FINANZE

DIREZIONE GENERALE DEL CATASTO E DEI SERVIZI TECNICI ERARIALI

MOD. B (Nuovo Catasto Edilizio Urbano)

Lire
150

NUOVO CATASTO EDILIZIO URBANO

(R. DECRETO-LEGGE 13 APRILE 1939, N. 452)

Planimetria dell'immobile situato nel Comune di S. FERDINANDO P. Via Nuova P.R.G. 1° P.E.P. lato 106
Ditta MANGIELLO ANTONIO & C. S.a.s. FOGLIA prop. per il fabbricato, Comune di S. FERDINANDO P.
Allegata alla dichiarazione presentata all'Ufficio Tecnico Erariale di FOGLIA - concedente per il suolo

PIANO SEMINTERRATO Box int. 6 (mq. 18.)
h = m. 2.70

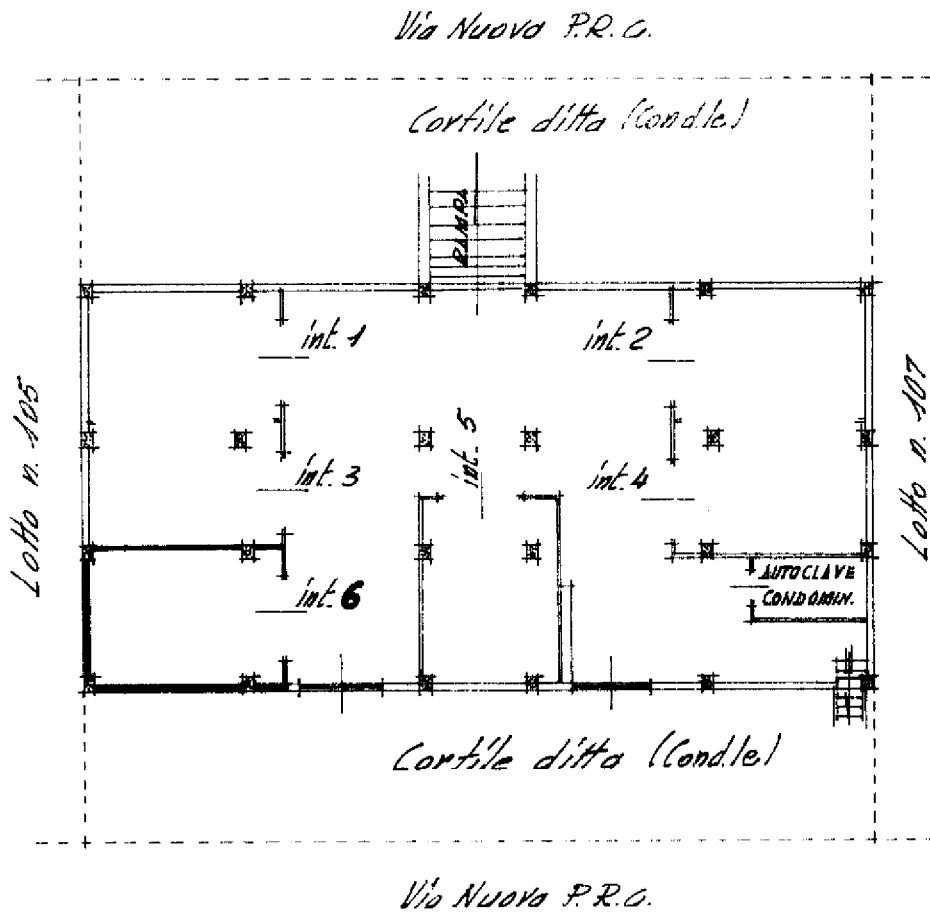

STRALCIO PLANIMETRICO
Fig. 8 1:2.000

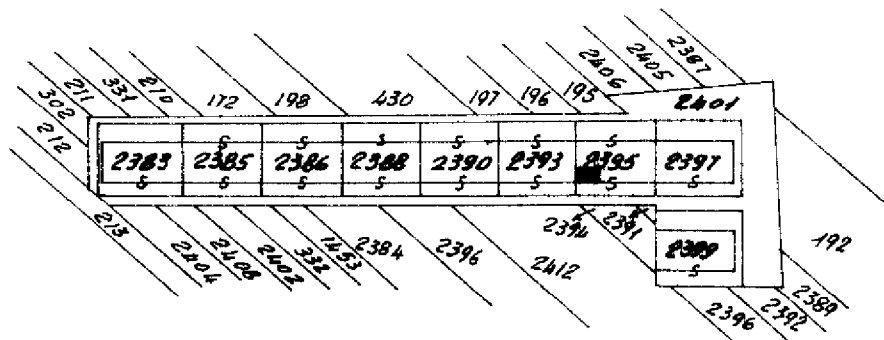

ORIENTAMENTO

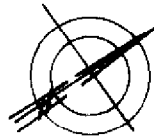

SCALA DI 1:200

SPAZIO RISERVATO PER LE ANNOTAZIONI D'UFFICIO

DATA
PROT. N°

FOGLIO 8
alla 2395
sub. 11

Compilata dal
(Titolo, nome e cognome del tecnico)

Geom. Amina LEONE

Iscritto all'Albo de

Geometri

della Provincia di

FOGLIA

DATA

Firma:

10 Dicembre 1987
Shou